

ZALĄCZNIK NR 1
DO UCHWAŁY NR LXVIII/24
RADY MIASTA I GMINY JADÓW
Z DNIA 20 marca 2024 R.

OBRĘB STRACHÓW

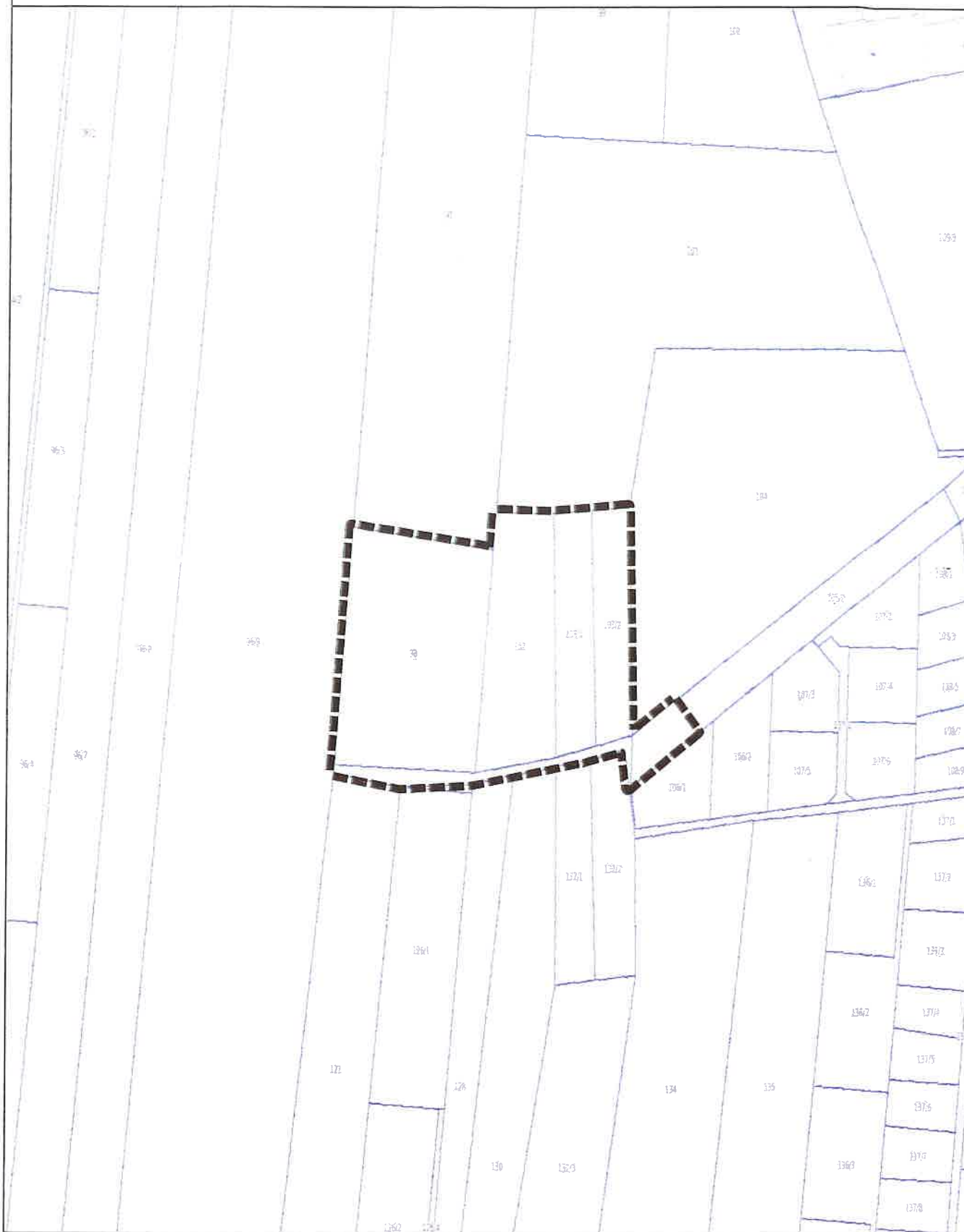

■■■■■ GRANICA OBSZARU OBJĘTEGO PLANEM

0 50 100 150 200 m

PRZEWODNICZĄCA
Rady Miasta i Gminy Jadów
Regina Maria Sadlik

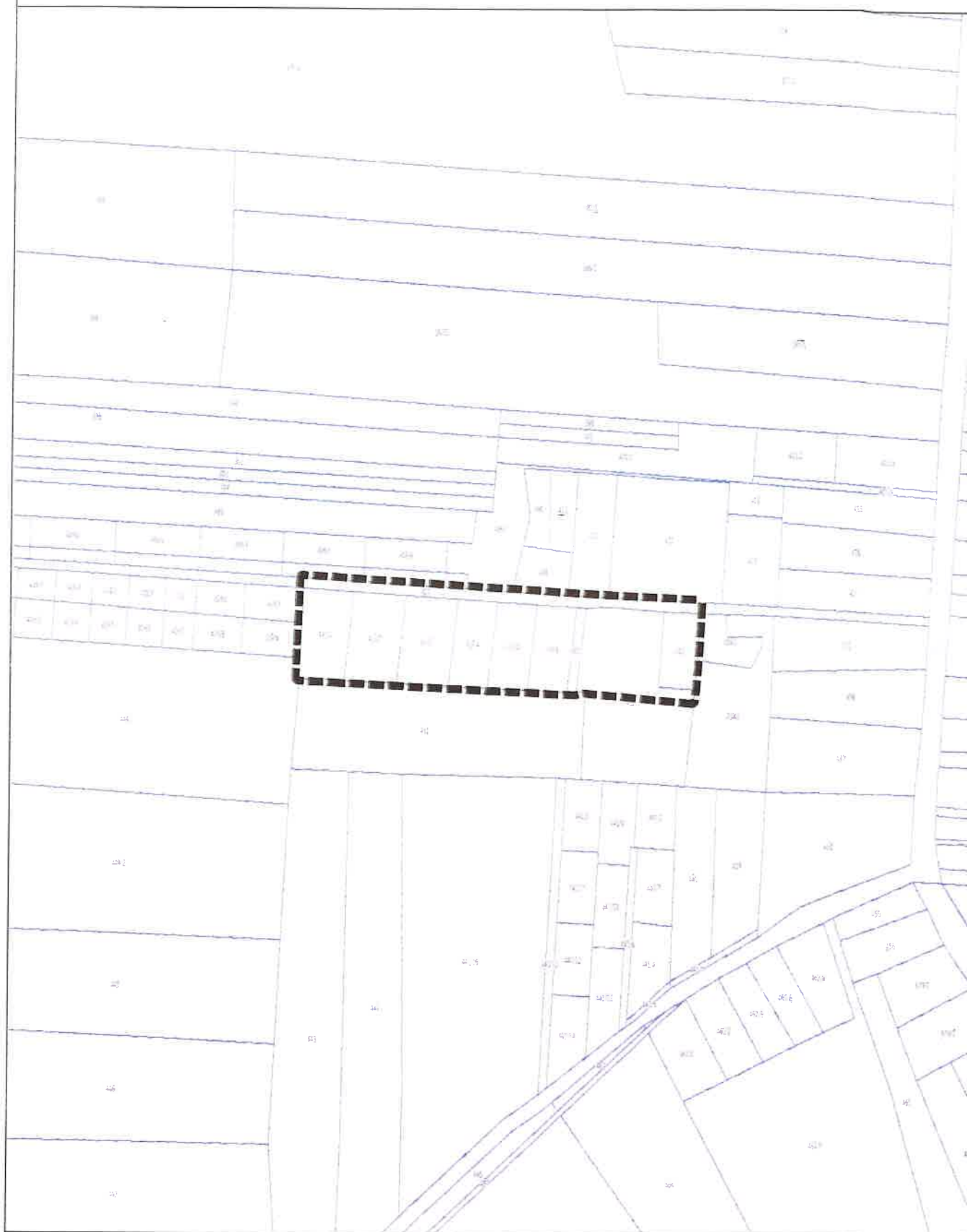

■■■■■ GRANICA OBSZARU OBJĘTEGO PLANEM

0 25 50 75 100 m



PRZEWODNICZĄCA
Rady Miasta i Gminy Jadów

Regina Maria Sadić
Regina Maria Sadić

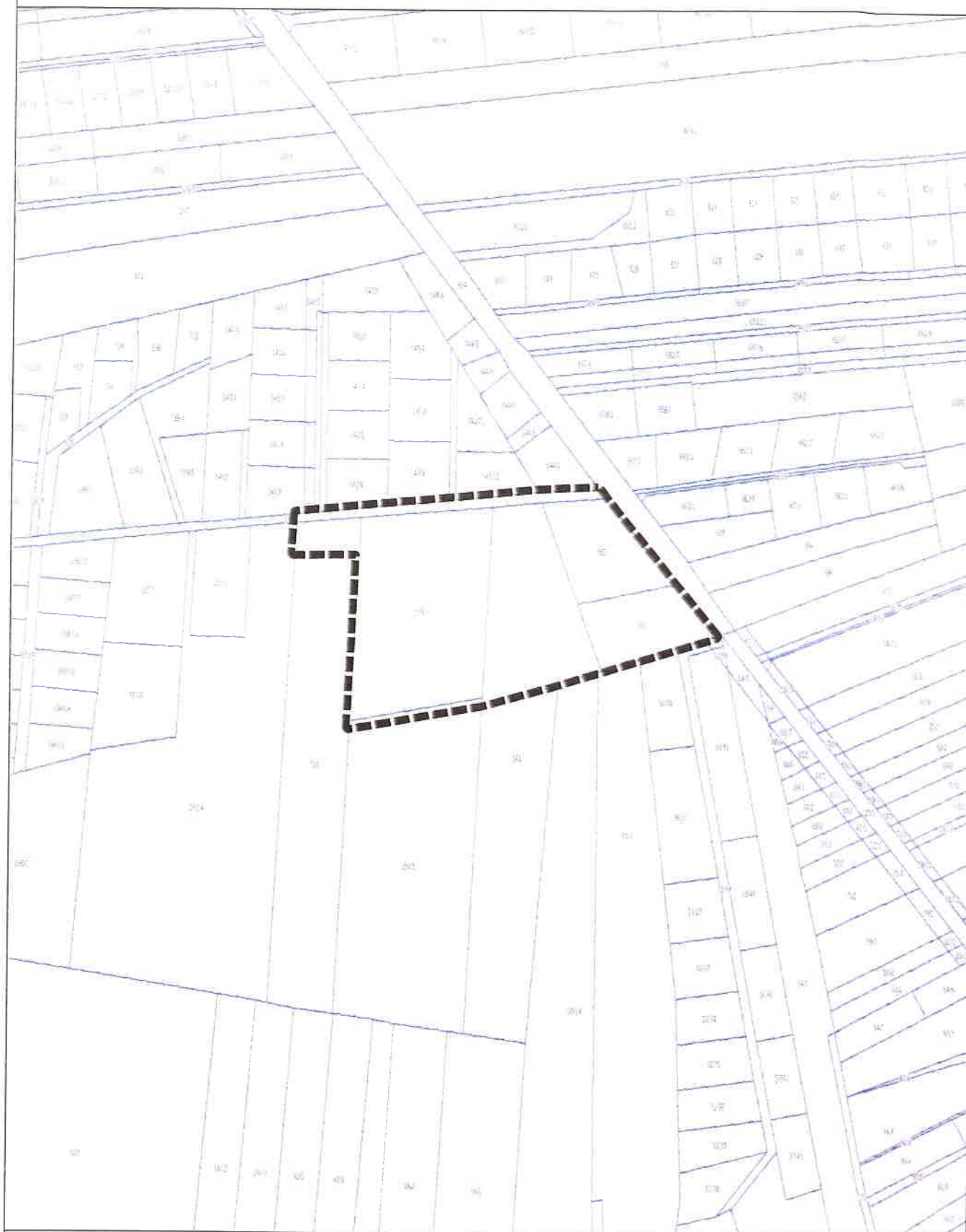

■■■■■ GRANICA OBSZARU OBJĘTEGO PLANEM

0 25 50 75 100 m



PRZEWODNICZĄCA
Rady Miasta i Gminy Jadów
Regina Maria Sadlik

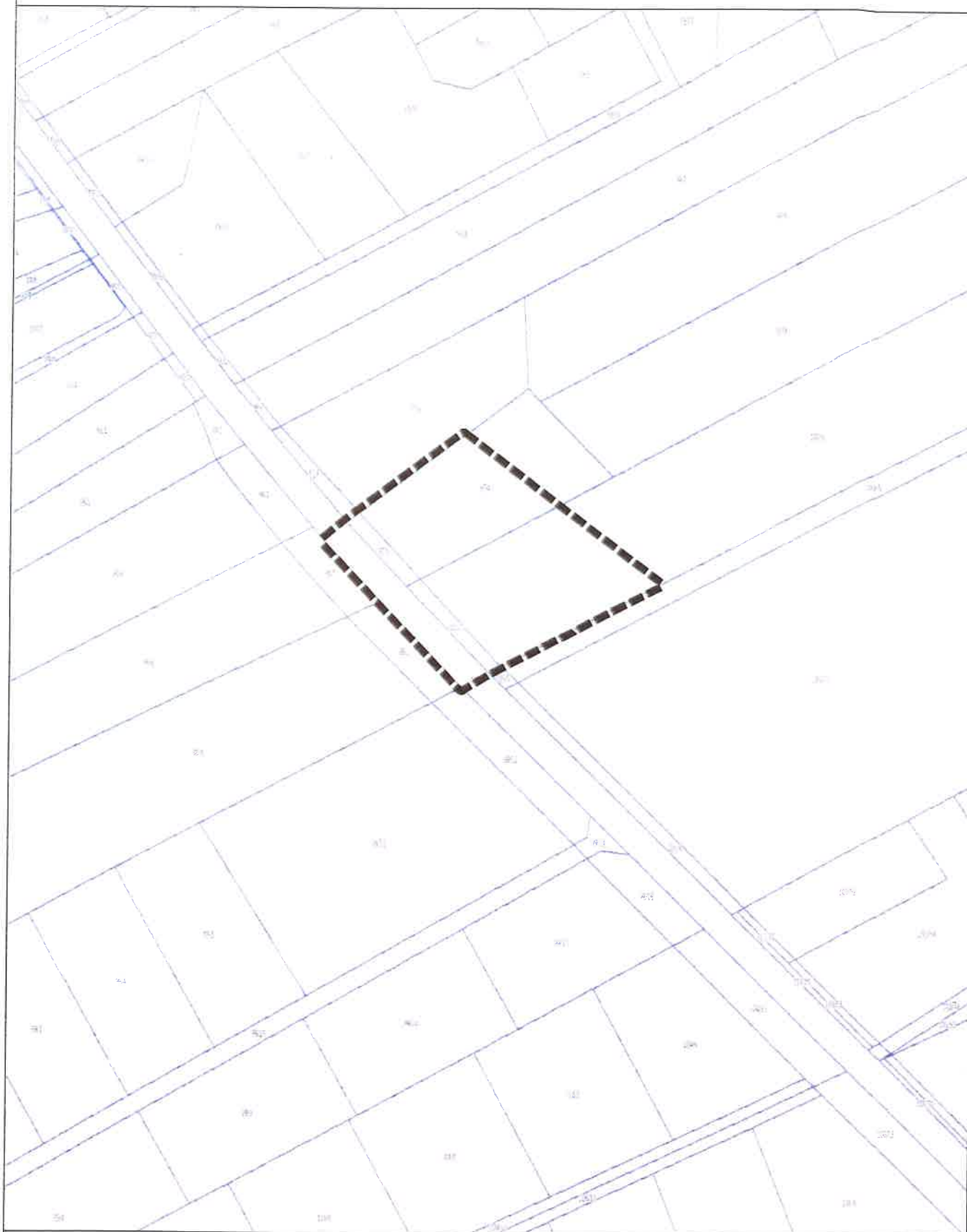

■■■■■ GRANICA OBSZARU OBJĘTEGO PLANEM

0 25 50 m



PRZEWODNICZĄCA
Rady Miasta i Gminy Jadów
Regina Maria Sadlik
Regina Maria Sadlik



■■■■■ GRANICA OBSZARU OBJĘTEGO PLANEM

0 25 50 75 100 m



PRZEWODNICZĄCA
Rady Miasta i Gminy Jadów
Regina Maria Sadlik

ZAŁĄCZNIK NR 6
DO UCHWAŁY NR XXV/492/24
RADY MIASTA I GMINY JADÓW
Z DNIA 20 marca 2024 R.

OBRĘB KUKAWKI



■■■■■ GRANICA OBSZARU OBJĘTEGO PLANEM

0 25 50 m



PRZEWODNICZĄCA
Rady Miasta i Gminy Jadów
Regina Maria Sadtik

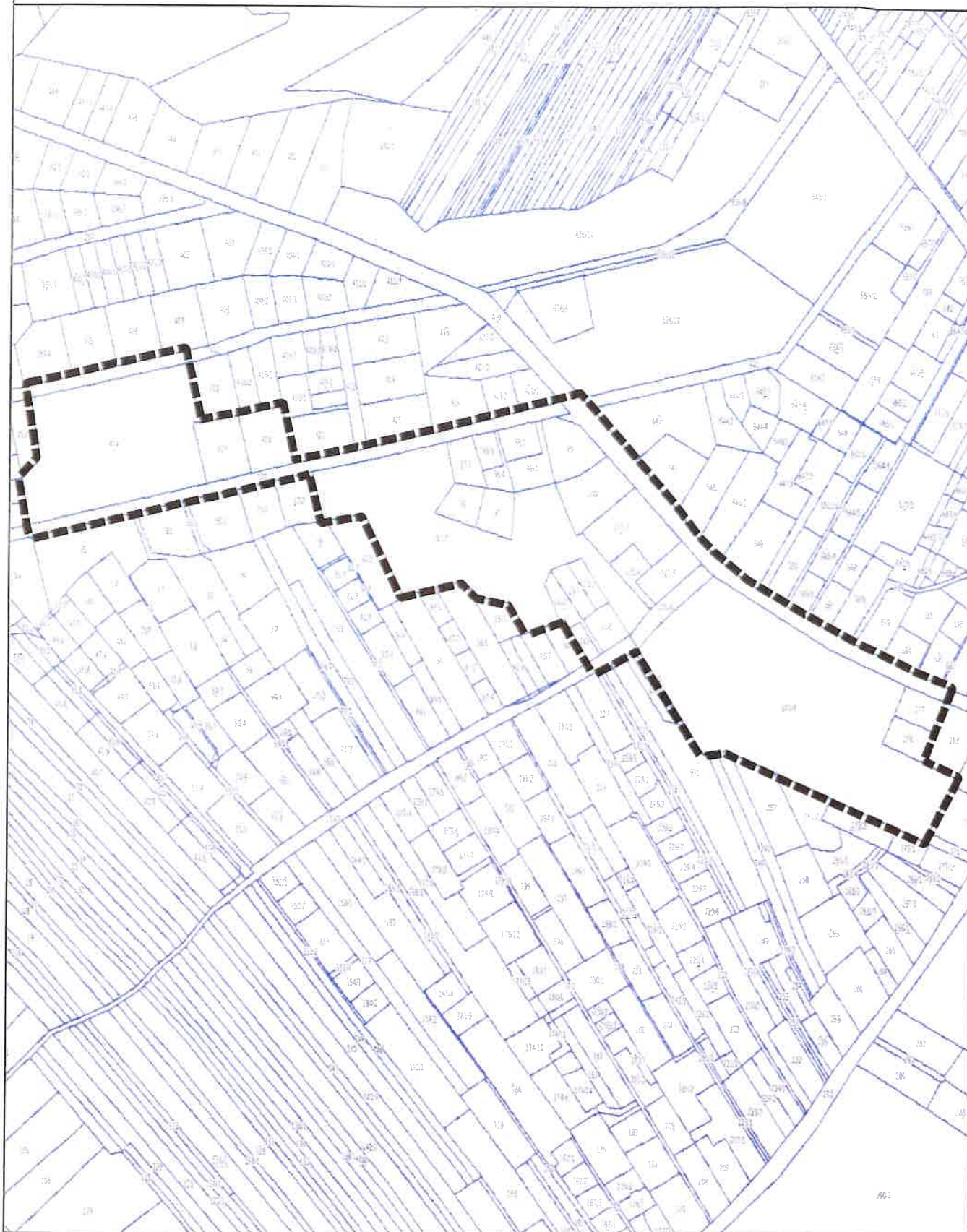

■■■■■ GRANICA OBSZARU OBJĘTEGO PLANEM

0 75 150 225 300 m



PRZEWODNICZĄCA
Radę Miasta i Gminy Jadów
Regina Maria Sadlik



■■■■■ GRANICA OBSZARU OBJĘTEGO PLANEM

0 50 100 150 200 m



PRZEWODNICZĄCA
Rady Miasta i Gminy Jadów
Regina Maria Sadlik

ZALĄCZNIK NR 9
DO UCHWAŁY NR LXV/430.24
RADY MIASTA I GMINY JADÓW
Z DNIA 20 marca 2024 R.

OBRĘB SZEWNICA

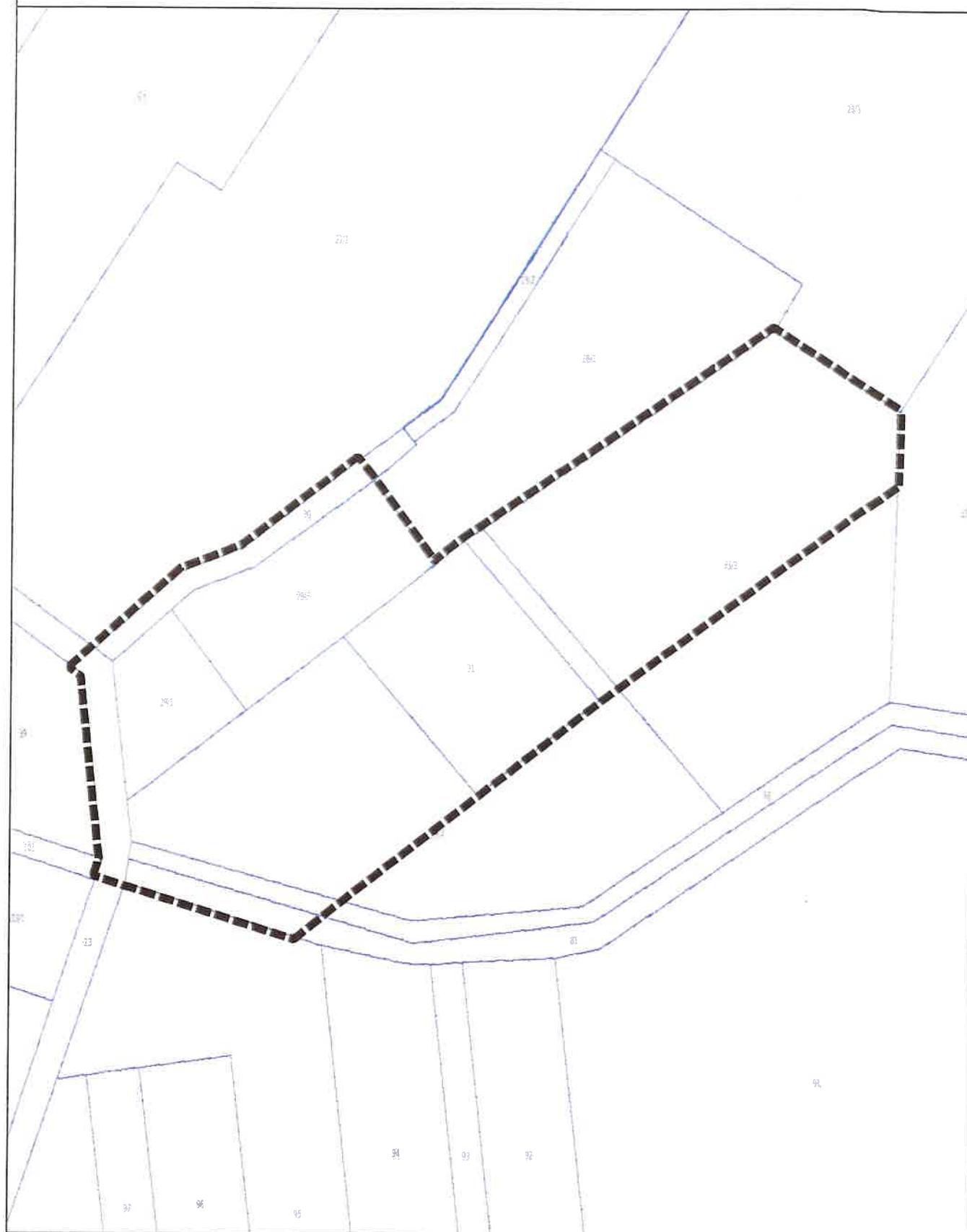

GRANICA OBSZARU OBJĘTEGO PLANEM

0 25 50 75 100 m



PRZEWODNICZĄCA
Rady Miasta i Gminy Jadów
Regina Maria Sadlik

ZALĄCZNIK NR 10
DO UCHWAŁY NR XXV.433.24
RADY MIASTA I GMINY JADÓW
Z DNIA 20 marca 2024 R.

OBRĘB SZEWNICA



■■■■■ GRANICA OBSZARU OBJĘTEGO PLANEM

0 25 50 75 100 m

N

PRZEWODNICZĄCA
Rady Miasta i Gminy Jadów
Regina Maria Sadlik

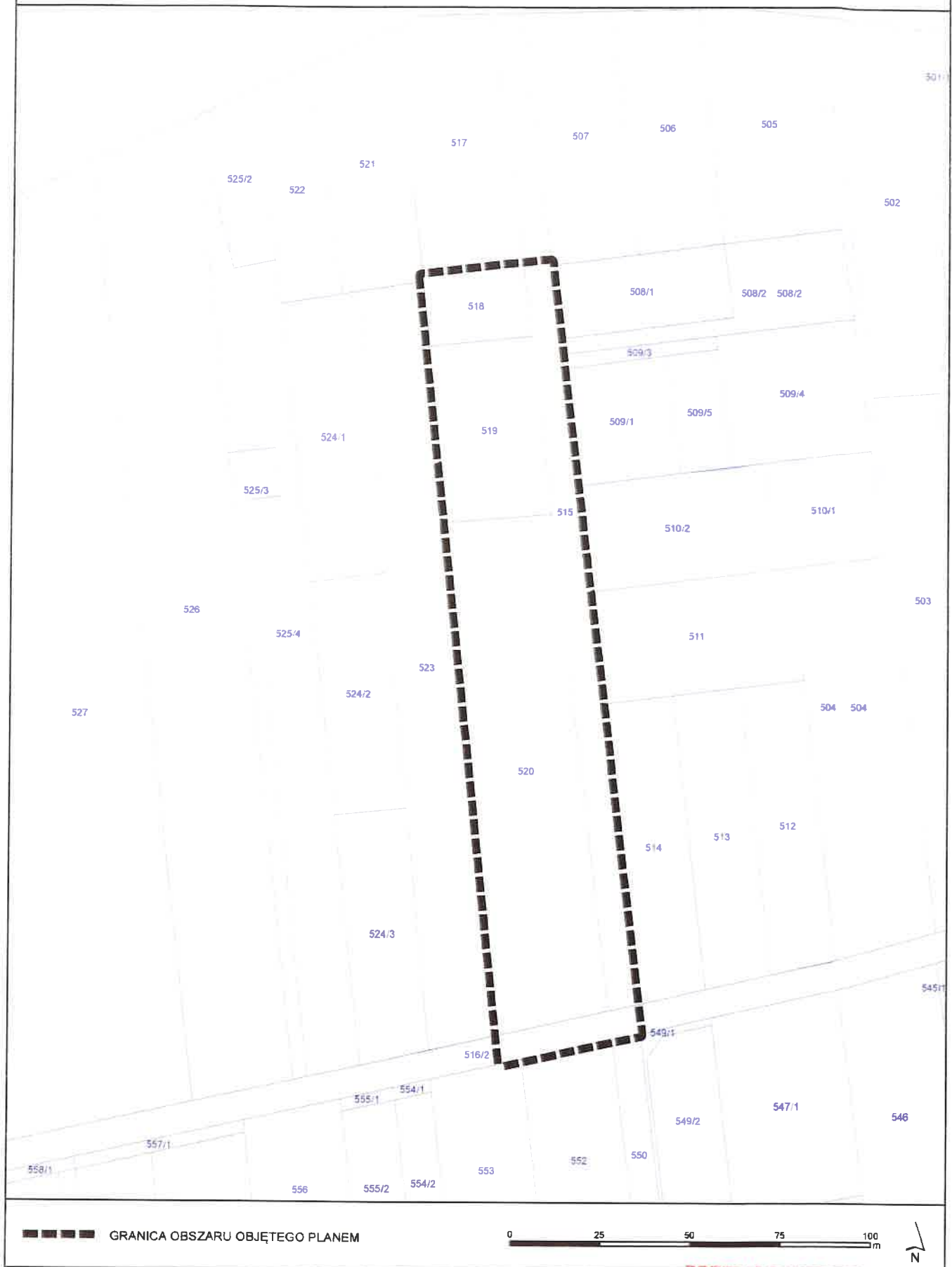

Załącznik nr 12
do Uchwały nr LXV/490/24

RADY MIASTA I GMINY JADÓW

Z DNA 20 mg R.

OBRĘB SZEWNICA



1000 1000 1000 1000

GRANICA OBSZARU OBJĘTEGO PLANEM

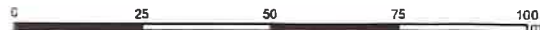

2

PRZEWODNICZĄCA
Rady Miasta i Gminy Jadów

Regina Maria Sadlik

Regina Maria Sadlik

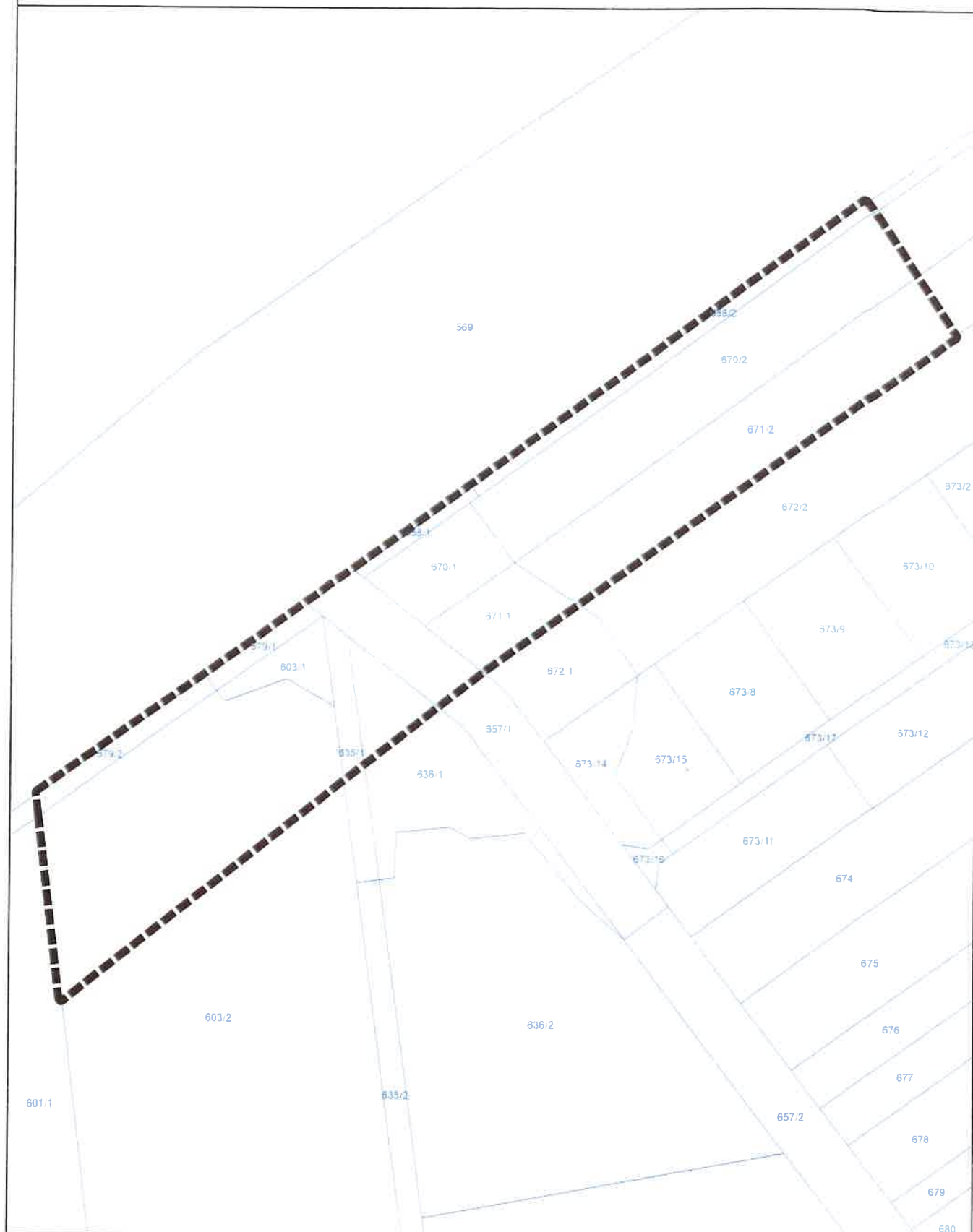

■■■■■ GRANICA OBSZARU OBJĘTEGO PLANEM

0 25 50 75 100 m



PRZEWODNICZĄCA
Rady Miasta i Gminy Jadów

Sadlik
Regina Maria Sadlik

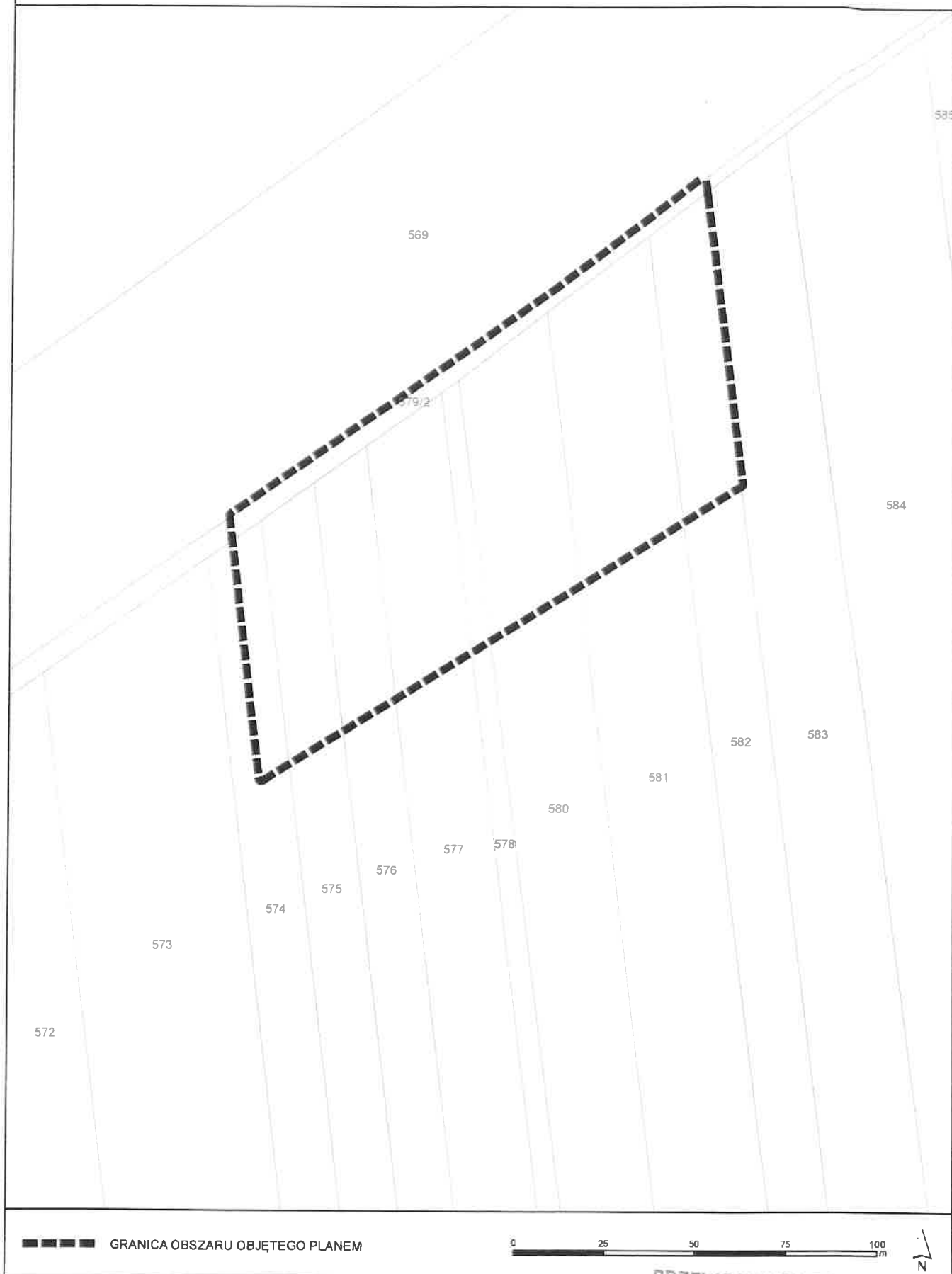

ZALĄCZNIK NR 15
DO UCHWAŁY NR *LXV/490/24*
RADY MIASTA I GMINY JADÓW
Z DNIA *20 marca 2024* R.

OBRĘB SZEWNICA



■■■■■ GRANICA OBSZARU OBJĘTEGO PLANEM

0 25 50 75 100 (m)



PRZEWODNICZĄCA
Rady Miasta i Gminy Jadów
Regina Maria Sadlik

ZALĄCZNIK NR 16
DO UCHWAŁY NR LXV 497/24
RADY MIASTA I GMINY JADÓW
Z DNIA 10 marca 2024 R.

OBRĘB WÓŁKA SULEJOWSKA



GRANICA OBSZARU OBJĘTEGO PLANEM

0 25 50 75 100 m

PRZEWODNICZĄCA
Rady Miasta i Gminy Jadów
Regina Maria Sadlik

ZALĄCZNIK NR 17
DO UCHWAŁY NR 139/14
RADY MIASTA I GMINY JADÓW
Z DNIA 12.09.2014r.

OBRĘB SULEJÓW

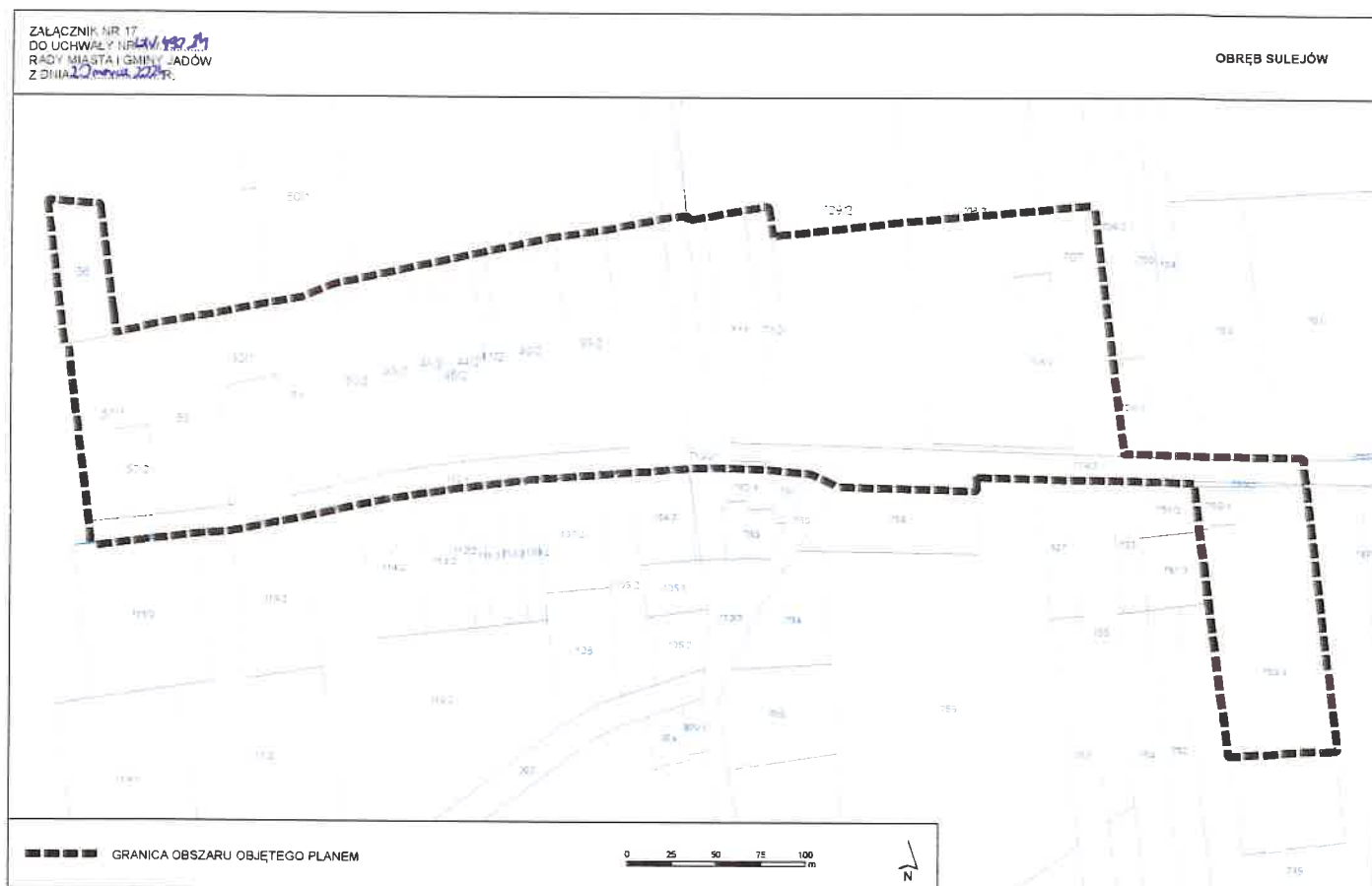

PRZEWODNICZĄCA
Rady Miasta i Gminy Jadów
Regina Maria Szałik
Regina Maria Szałik

ZAŁĄCZNIK NR 18
DO UCHWAŁY NR LXV/430/24
RADY MIASTA I GMINY JADÓW
Z DNIA 20 maja 2024 R.

OBRĘB SULEJÓW



■■■■■ GRANICA OBSZARU OBJĘTEGO PLANEM

0 25 50 75 100 m



PRZEWODNICZĄCA
Rady Miasta i Gminy Jadów

Regina Maria Sadlik
Regina Maria Sadlik



■■■■ GRANICA OBSZARU OBJĘTEGO PLANEM

0 25 50 75 100 m



PRZEWODNICZĄCA
Rady Miasta i Gminy Jadów
Regina Maria Sadlik

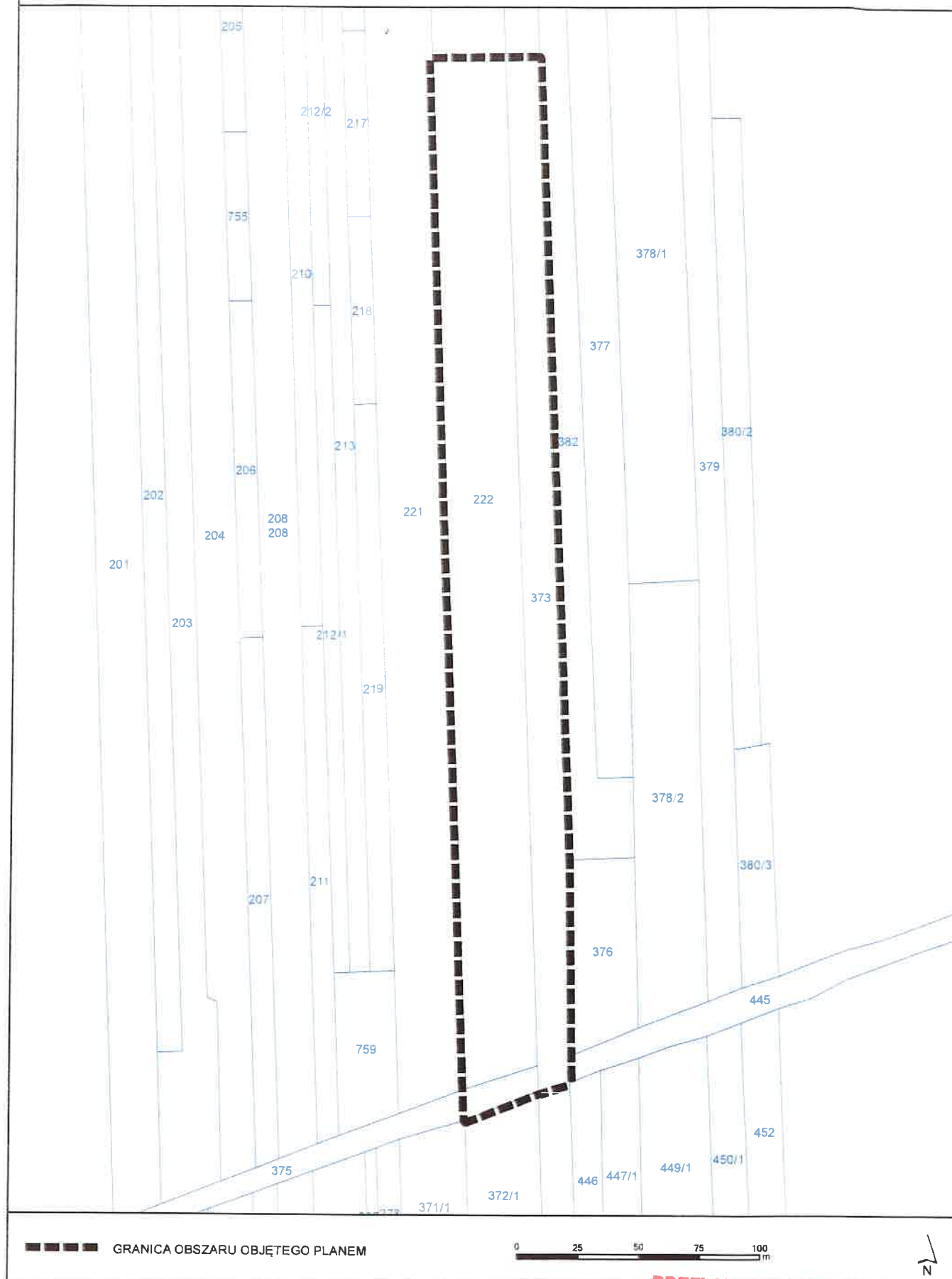

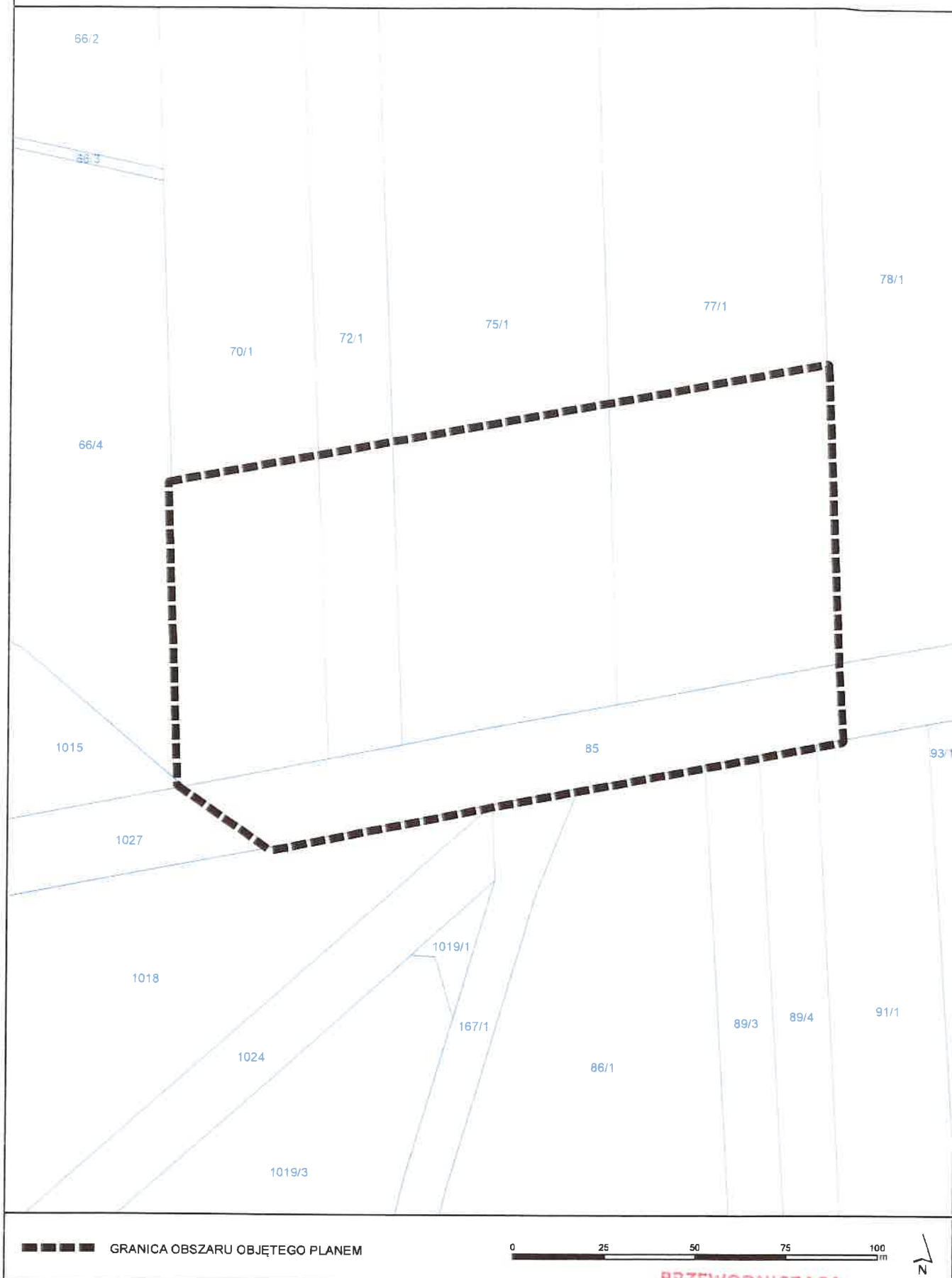

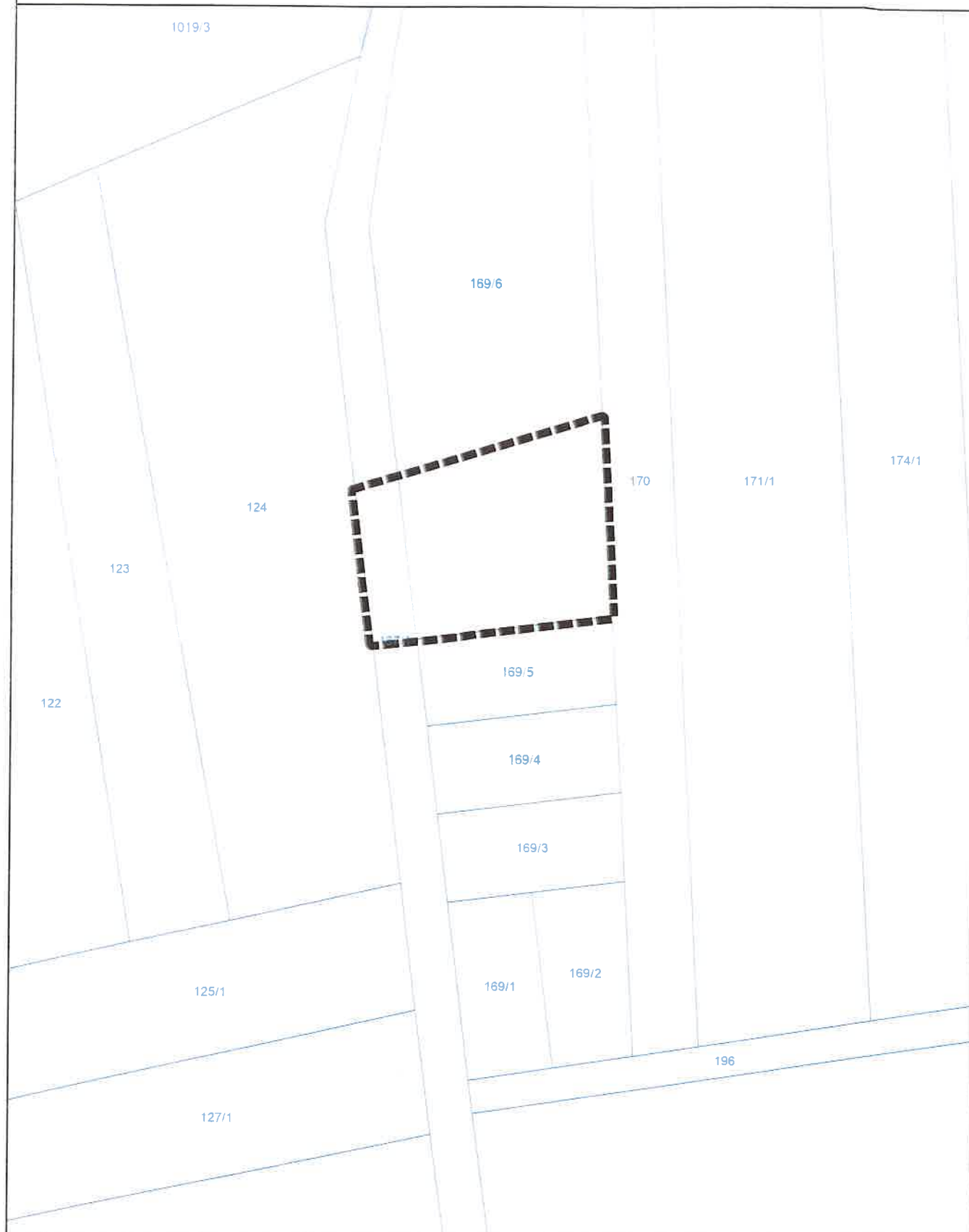

■■■■■ GRANICA OBSZARU OBJĘTEGO PLANEM

0 25 50 75 100 m

N

PRZEWODNICZĄCA
Rady Miasta i Gminy Jadów

Regina Maria Sadlik
Regina Maria Sadlik

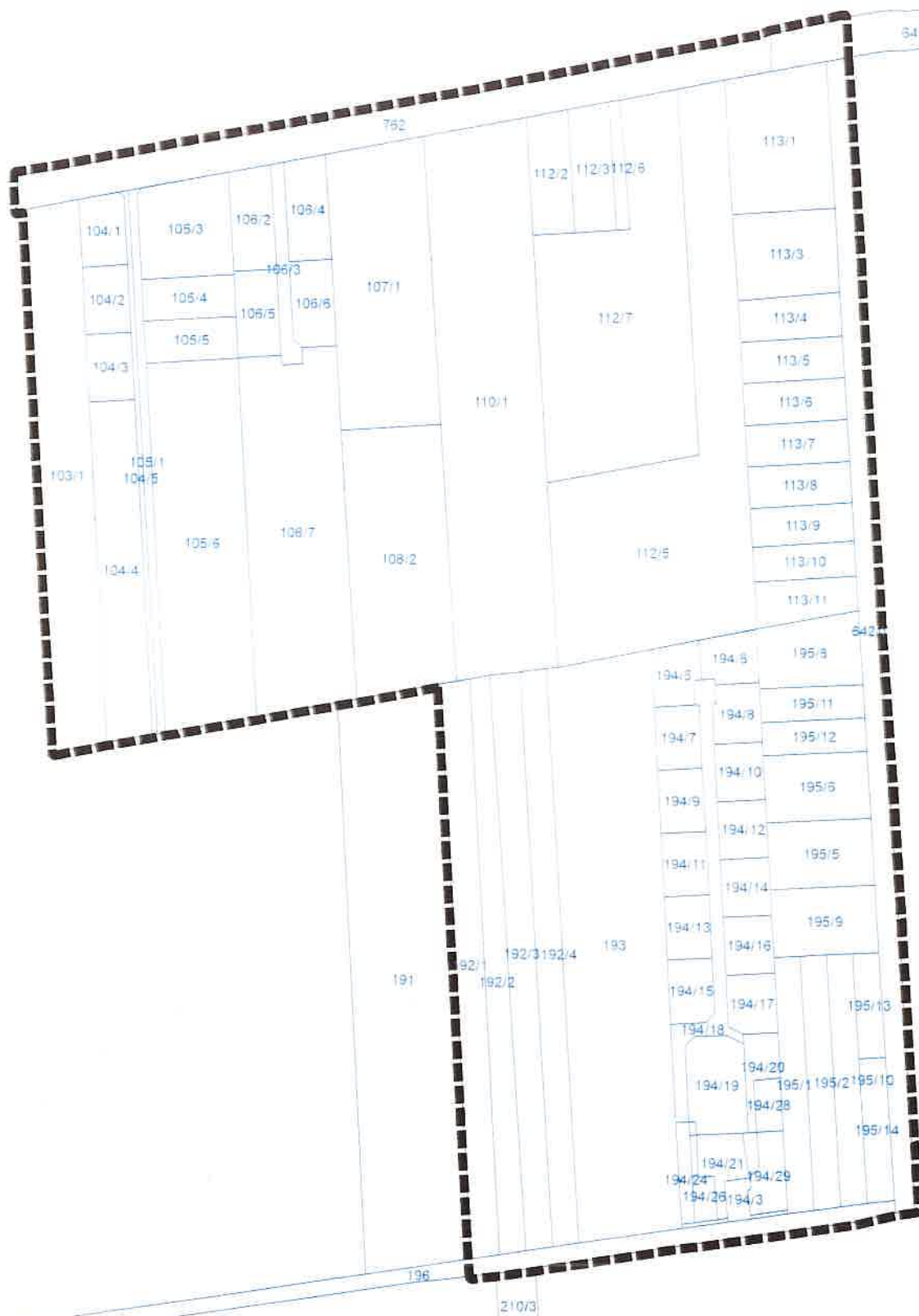

GRANICA OBSZARU OBJĘTEGO PLANEM

0 50 100 150 200 m



PRZEWODNICZĄCA
Rady Miasta i Gminy Jadów

Regina Maria Sadlik

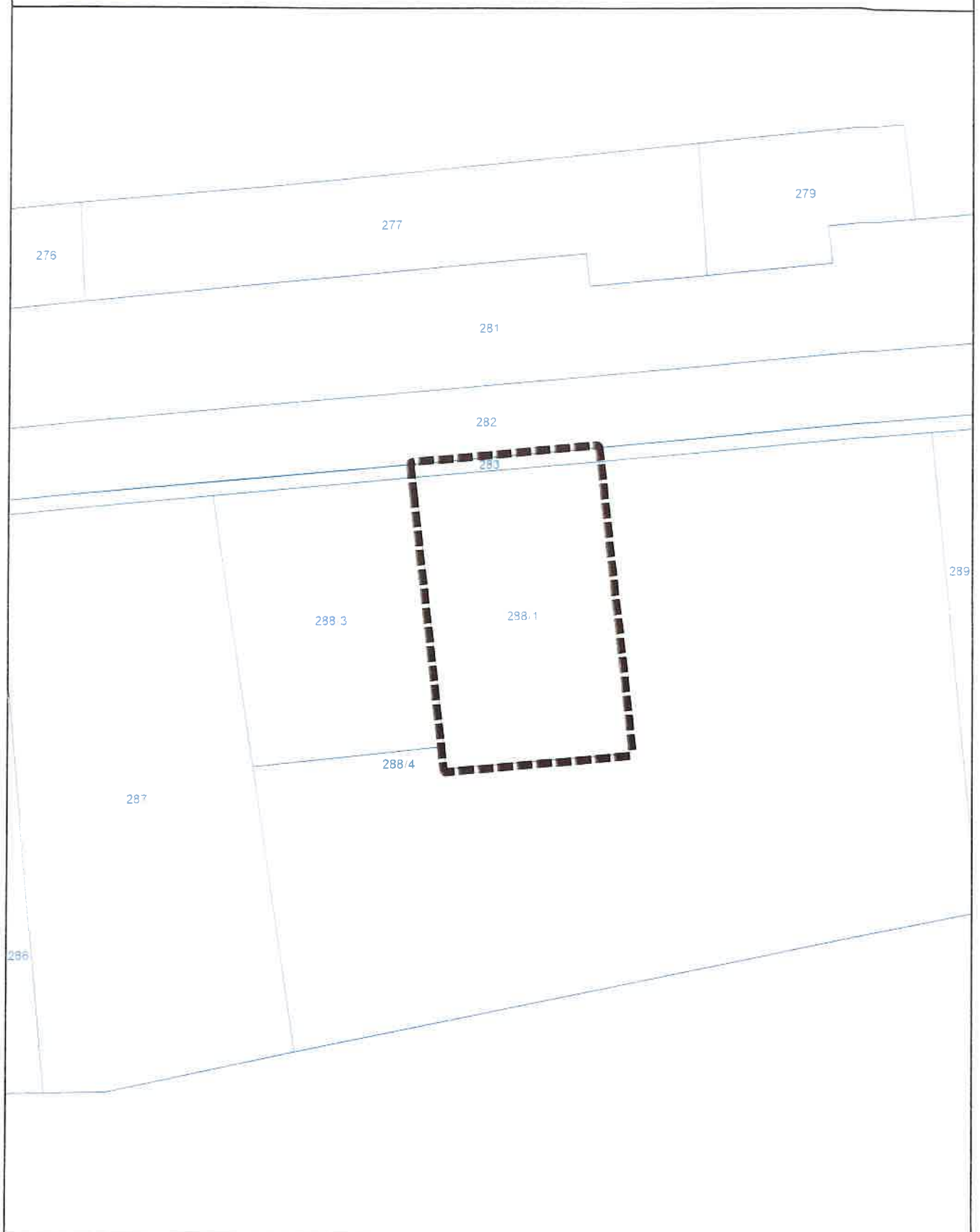

■■■■■ GRANICA OBSZARU OBJĘTEGO PLANEM

0 10 20 30 40 m

PRZEWODNICZĄCA
Rady Miasta i Gminy Jadów
Regina Maria Sadlik

ZAŁĄCZNIK NR 25
DO UCHWAŁY NR XLV.430.24
RADY MIASTA I GMINY JADÓW
Z DNIA 20 marca 2024 R.

OBRĘB BORKI

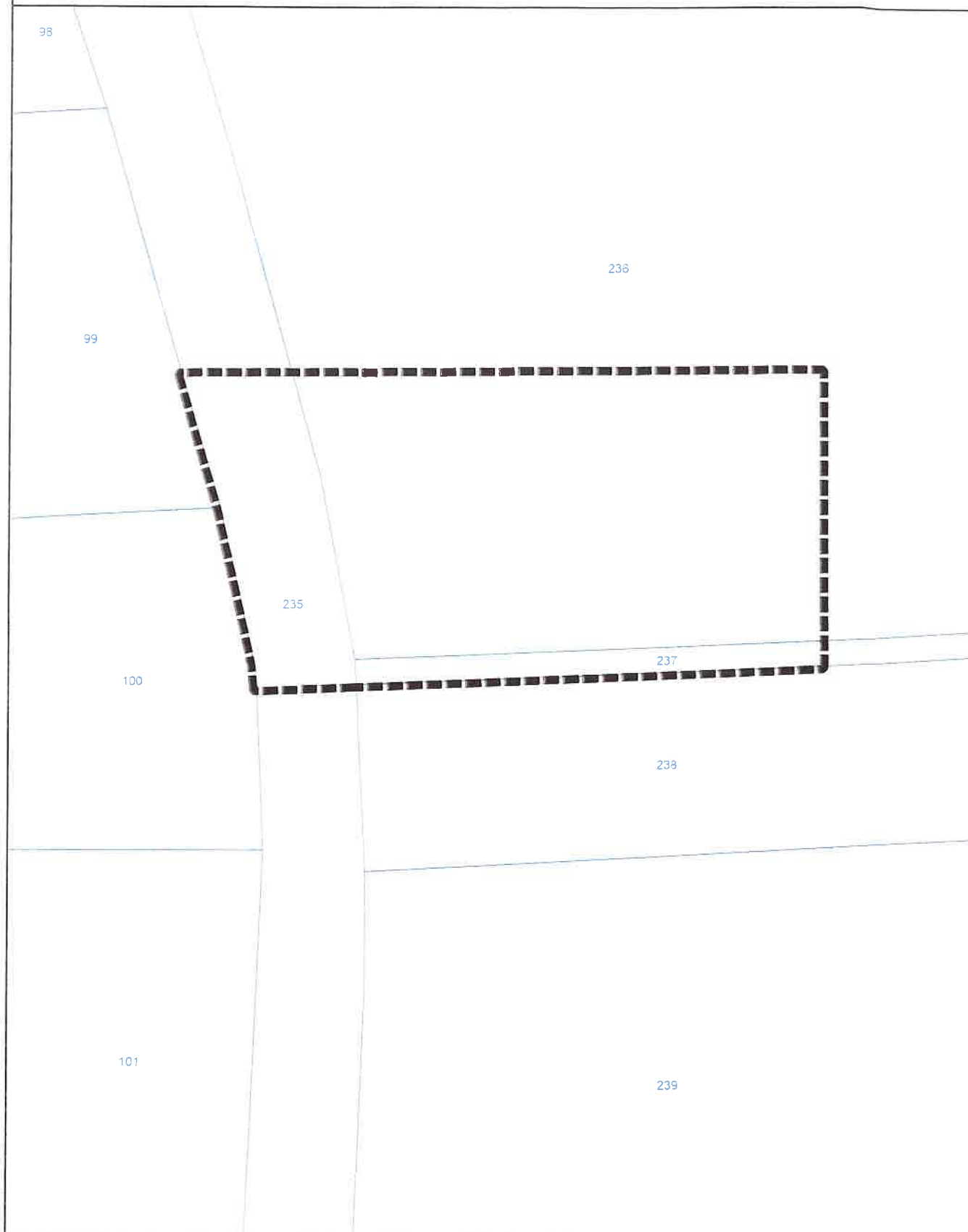

■■■■■ GRANICA OBSZARU OBJĘTEGO PLANEM

0 10 20 30 40 m

N

PRZEWODNICZĄCA
Rady Miasta i Gminy Jadów
Regina Maria Sadlik

ZAŁĄCZNIK NR 26
DO UCHWAŁY NR *LXV/199/24*
RADY MIASTA I GMINY JADÓW
Z DNIA *30.09.2024* R.

OBRĘB ZAWISZYN

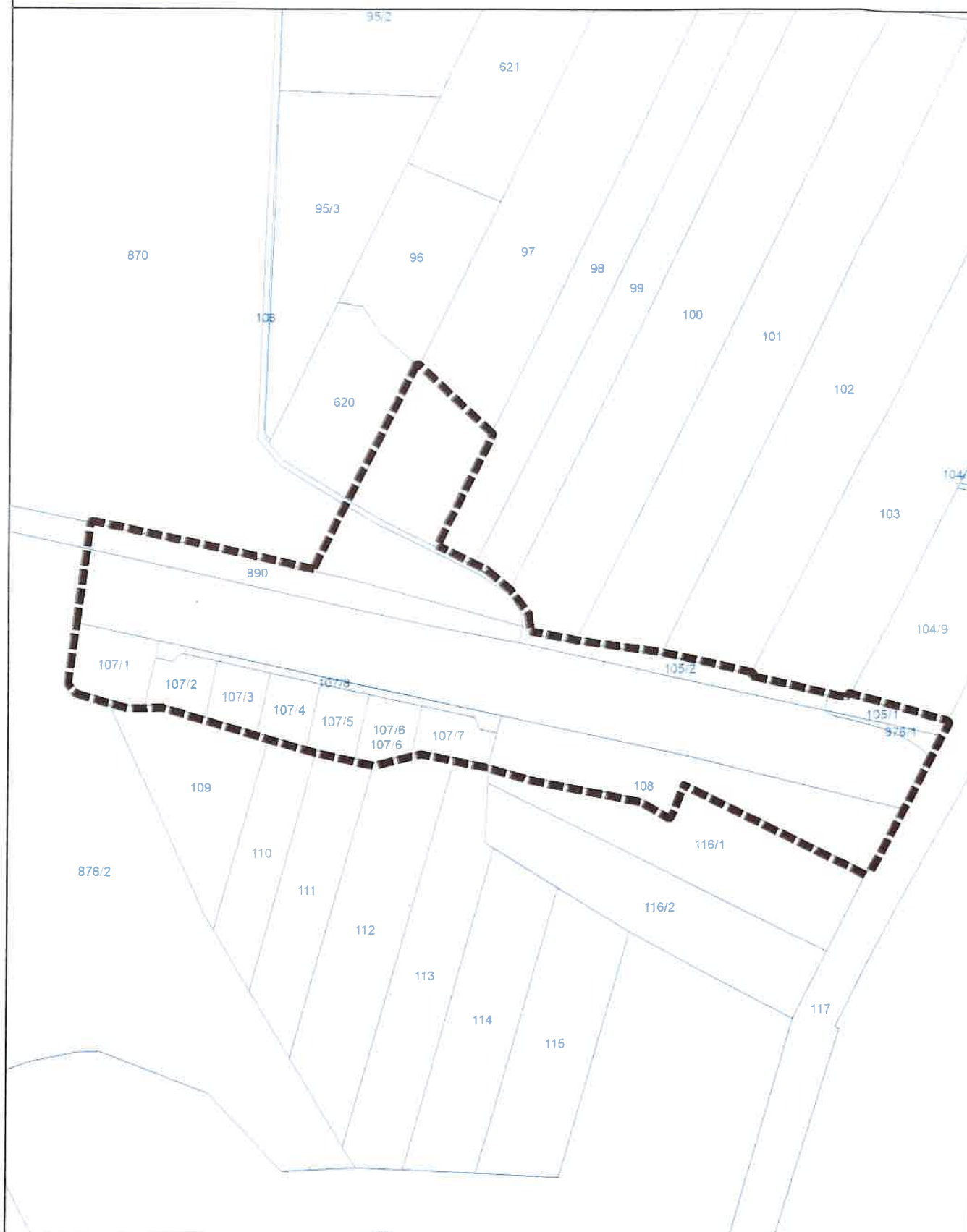

■■■■■ GRANICA OBSZARU OBJETEGO PLANEM

0 50 100 150 200 m

21

PRZEWODNICZĄCA
Rady Miasta i Gminy Jadow
Regina Maria Sadlik

ZAŁĄCZNIK NR 27
DO UCHWAŁY NR LXV 429/24
RADY MIASTA I GMINY JADÓW
Z DNIA 10 marca 2024 R.

OBRĘB ZAWISZYN

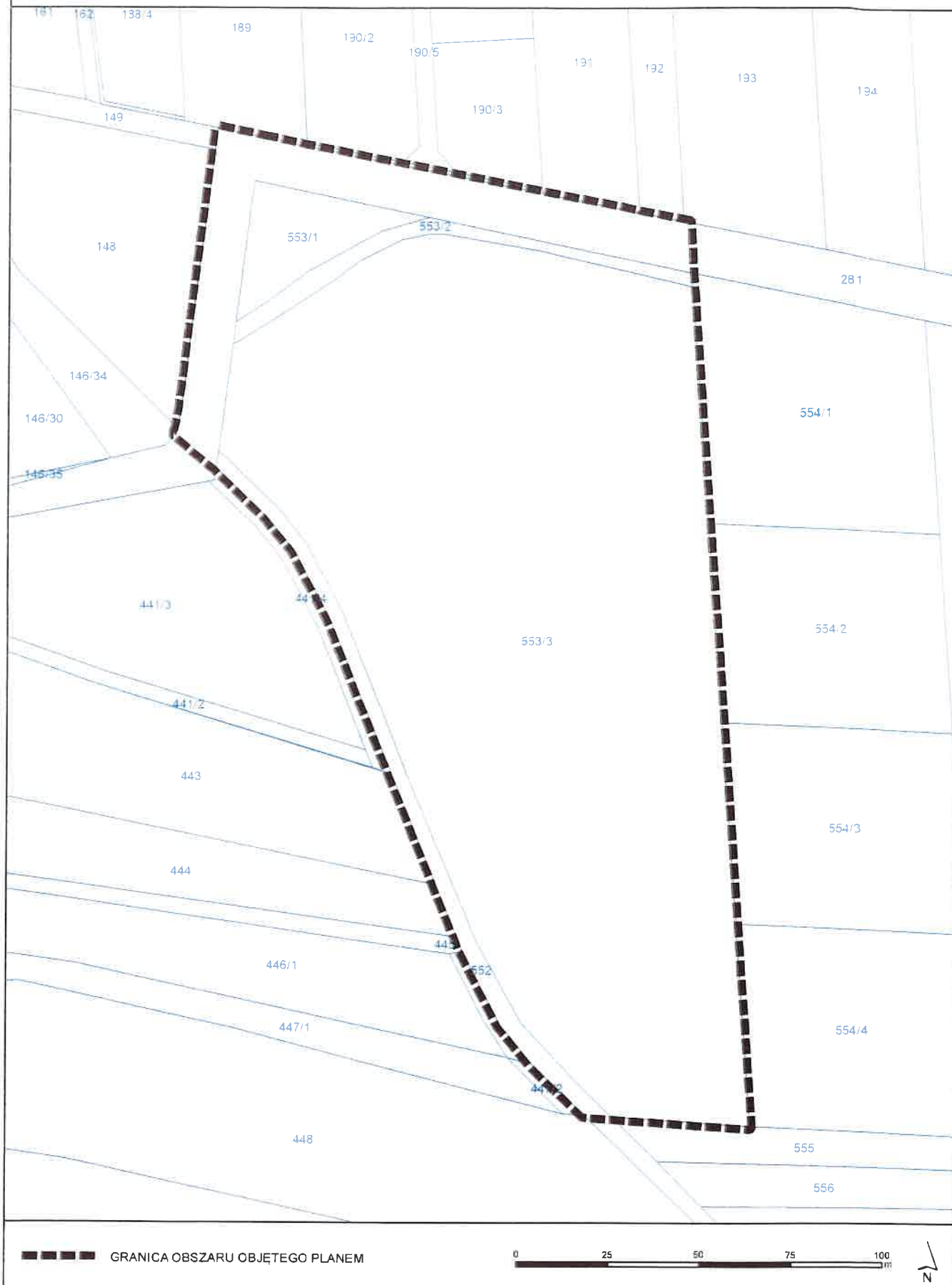

■■■■■ GRANICA OBSZARU OBJĘTEGO PLANEM

0 25 50 75 100 m



PRZEWODNICZĄCA
Rady Miasta i Gminy Jadów

[Signature]
Beata Maria Górecka

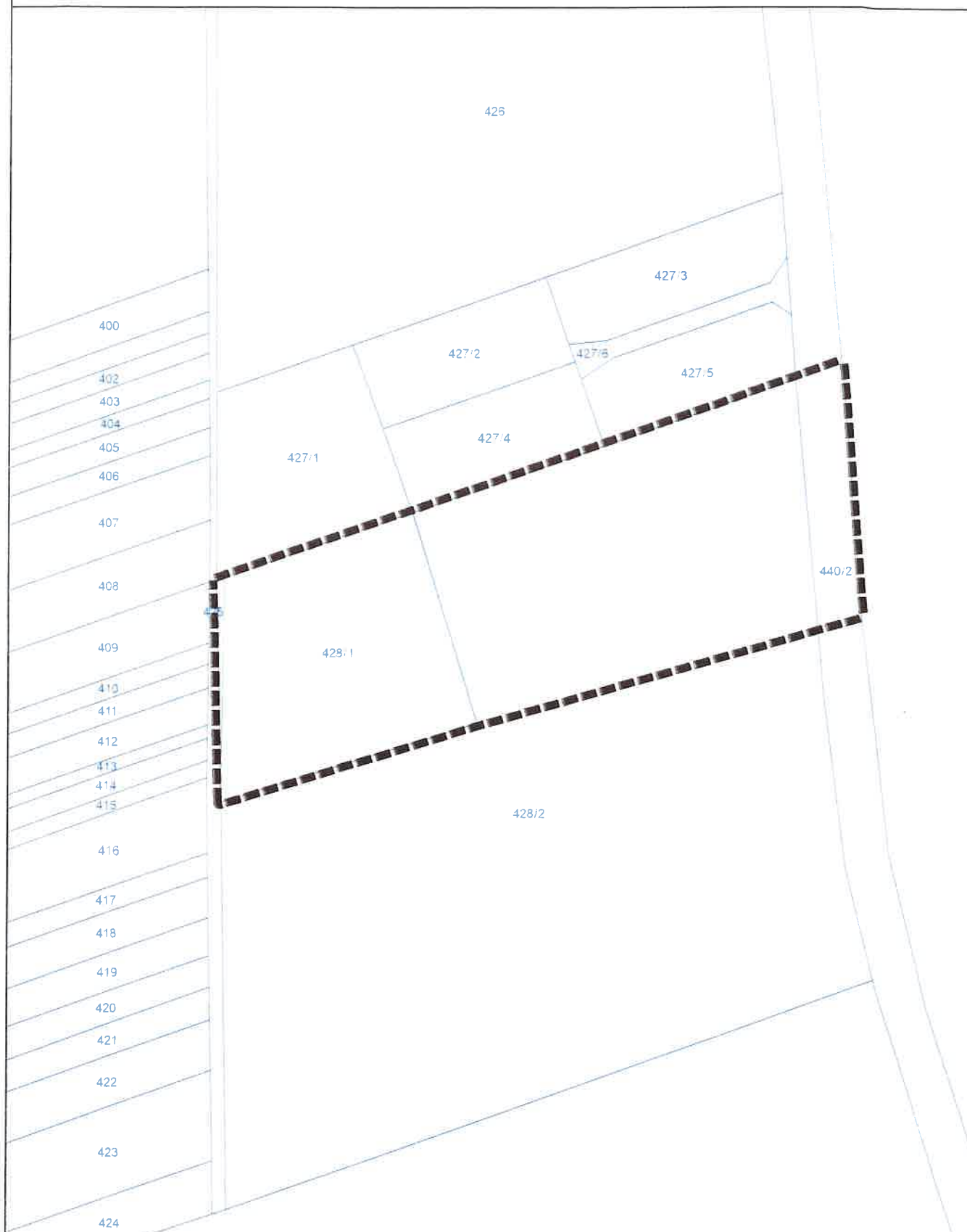

■■■■■ GRANICA OBSZARU OBJĘTEGO PLANEM

0 25 50 75 100 m



PRZEWODNICZĄCA
Rady Miasta i Gminy Jadów

Regina Maria Sadlik
Regina Maria Sadlik

ZAŁĄCZNIK NR 29
DO UCHWAŁY NR LXV 492/24
RADY MIASTA I GMINY JADÓW
Z DNIA 22 MARCA 2024 R.

OBRĘB ZAWISZYN

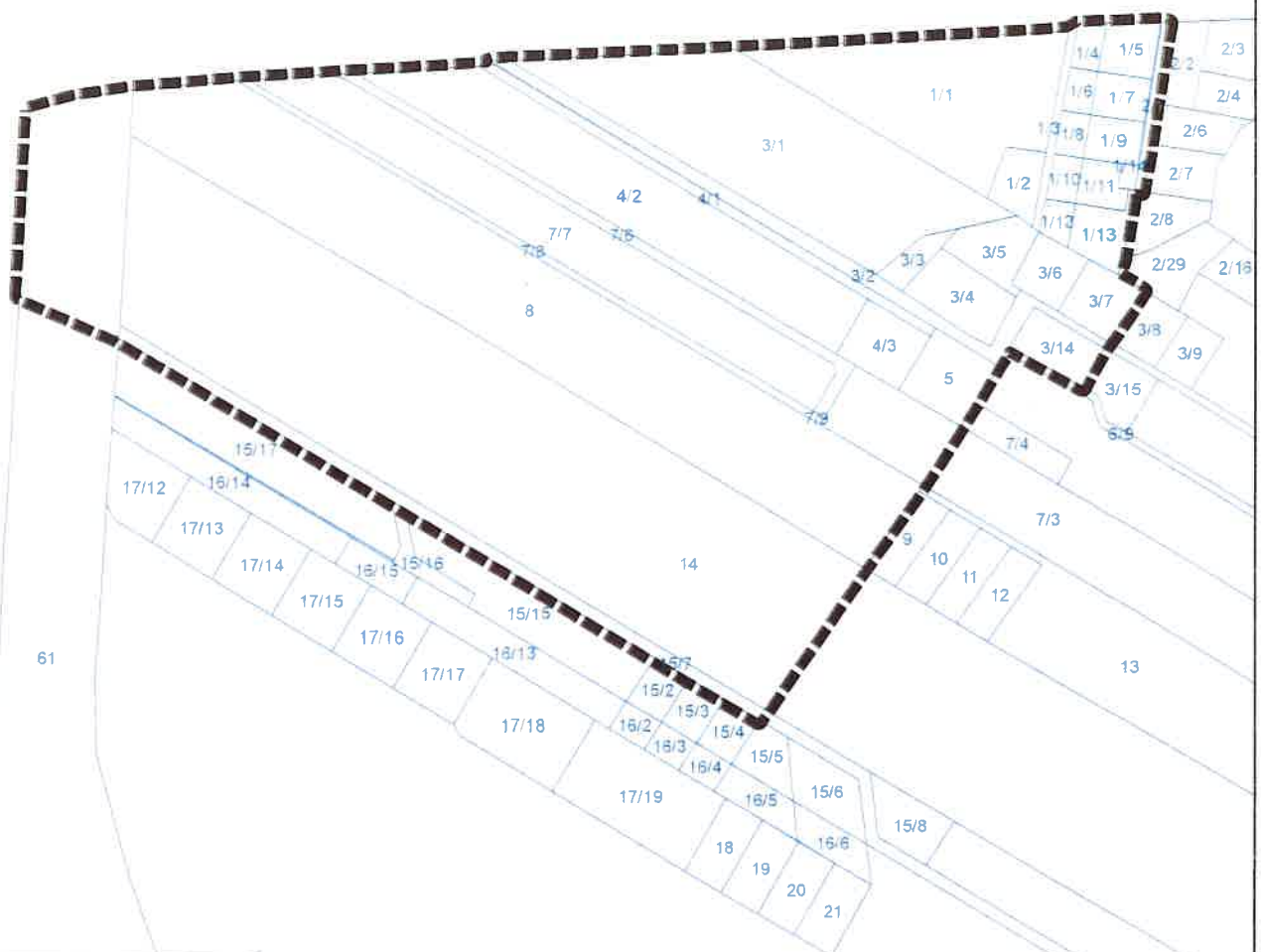

■■■■ GRANICA OBSZARU OBJĘTEGO PLANEM



PRZEWODNICZĄCA
Rady Miasta i Gminy Jadów

Regina Maria Sadlik

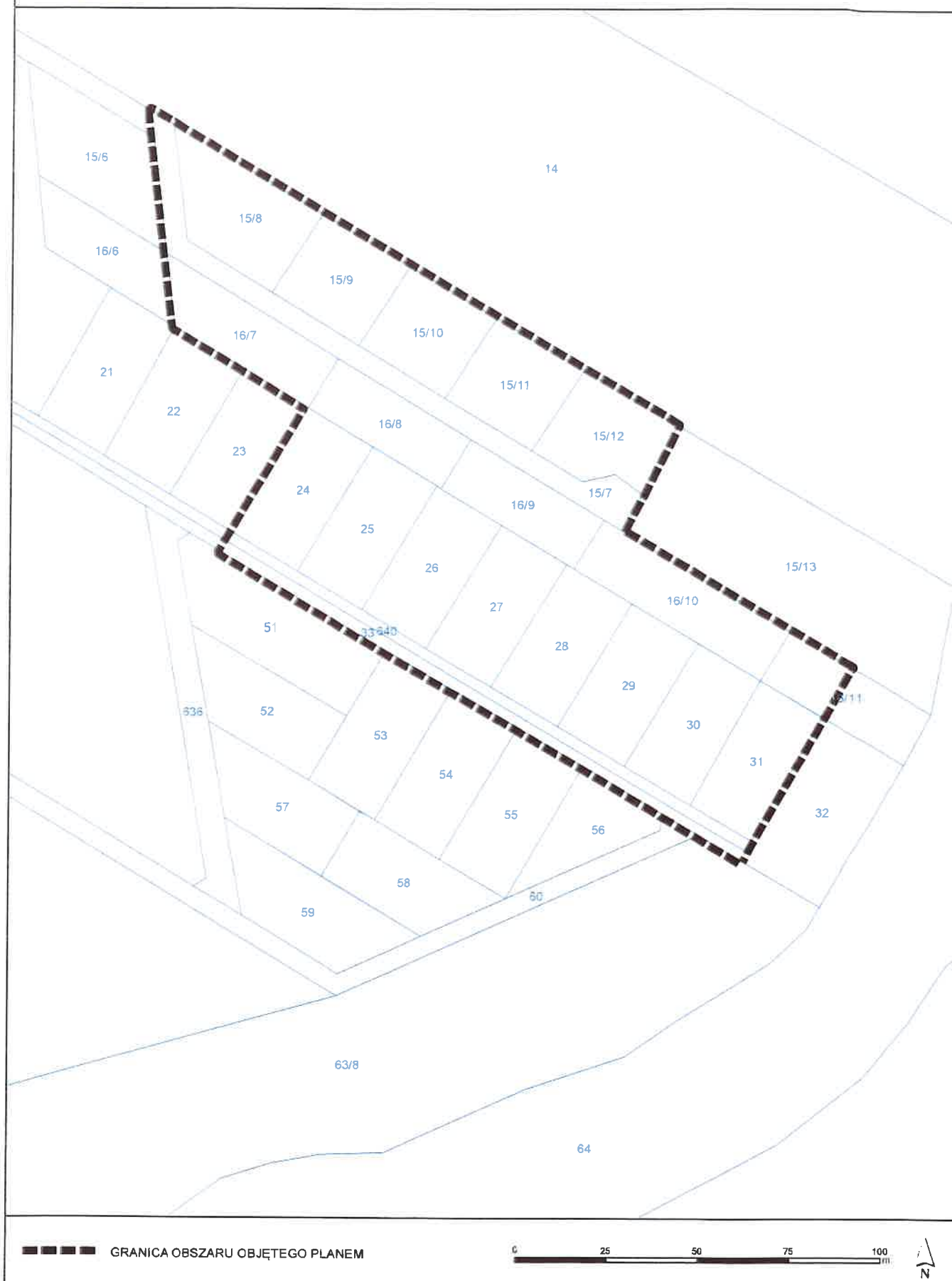

ZAŁĄCZNIK NR 31
DO UCHWAŁY NR XXV/139/2h
RADY MIASTA I GMINY JADÓW
Z DNIA 20 marca 2021 R.

OBRĘB STAROWOLA

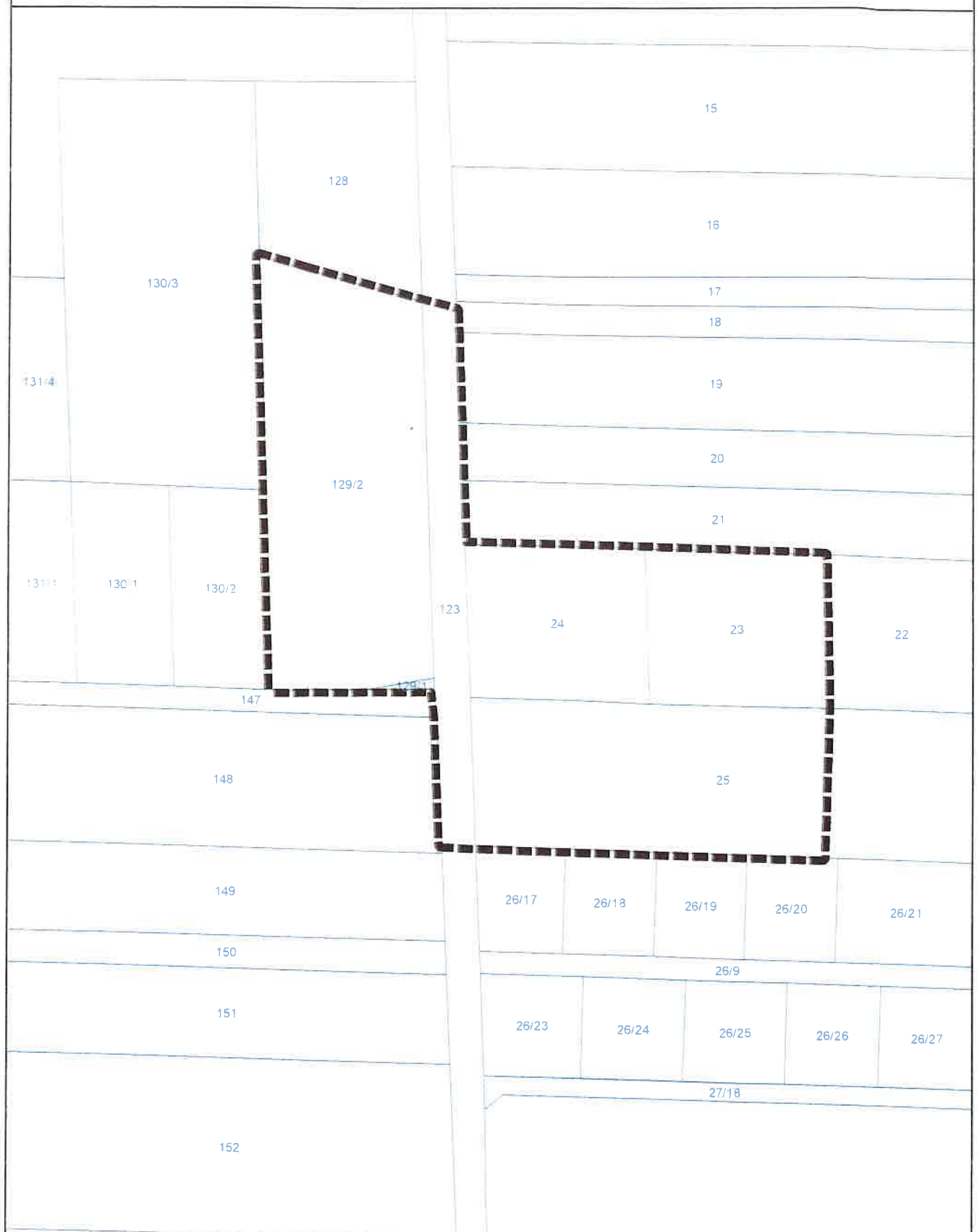

■■■■■ GRANICA OBSZARU OBJĘTEGO PLANEM

0 25 50 75 100



PRZEWODNICZĄCA
Rady Miasta i Gminy Jadów
Regina Maria Sadlik

ZALĄCZNIK NR 32
DO UCHWAŁY NR 439/24
RADY MIASTA I GMINY JADÓW
Z DNIA 20.03.2024 R.

OBRĘB STAROWOLA

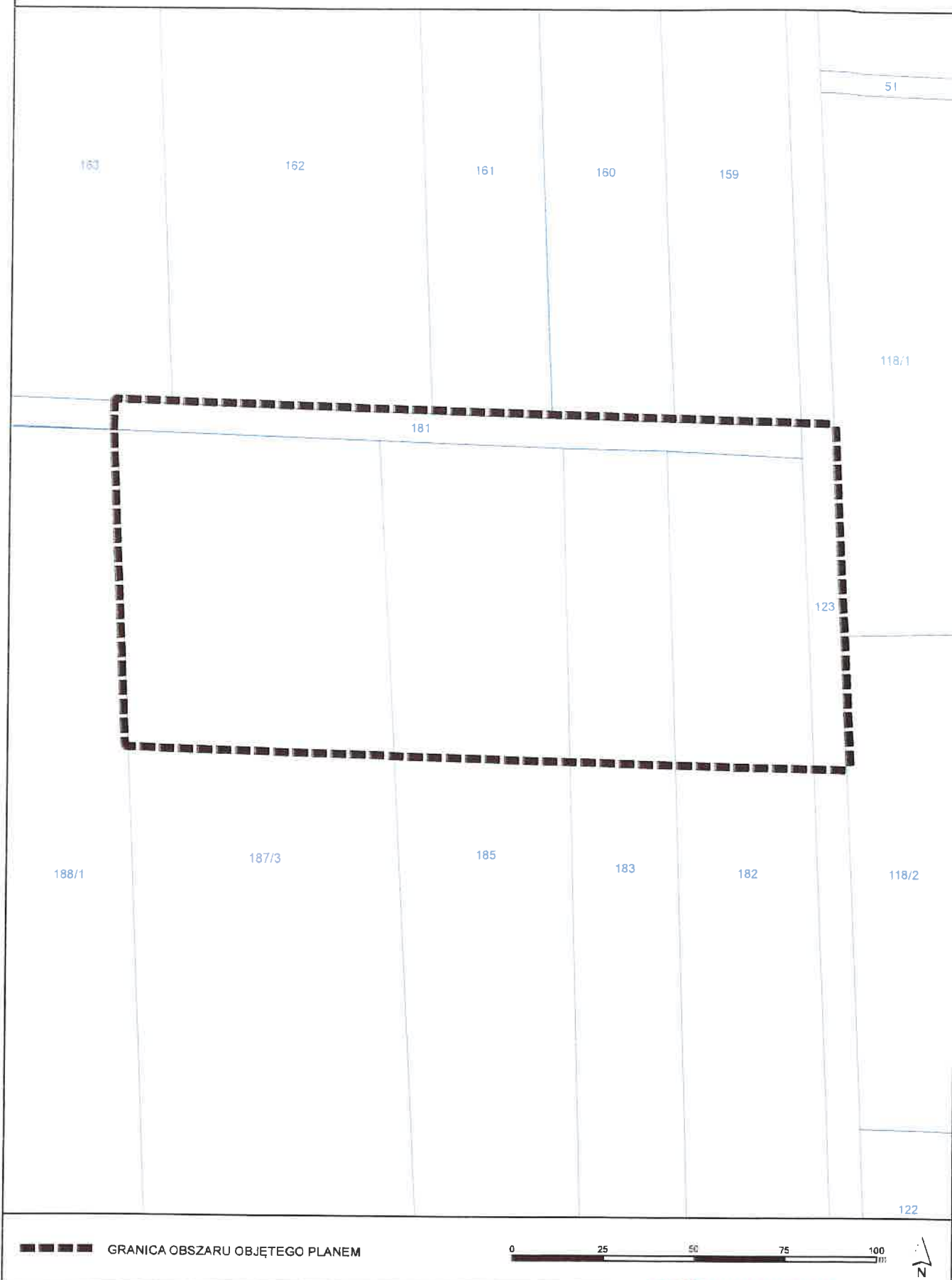

PRZEWODNICZĄCA
Rady Miasta i Gminy Jadów
Regina Maria Sadlik

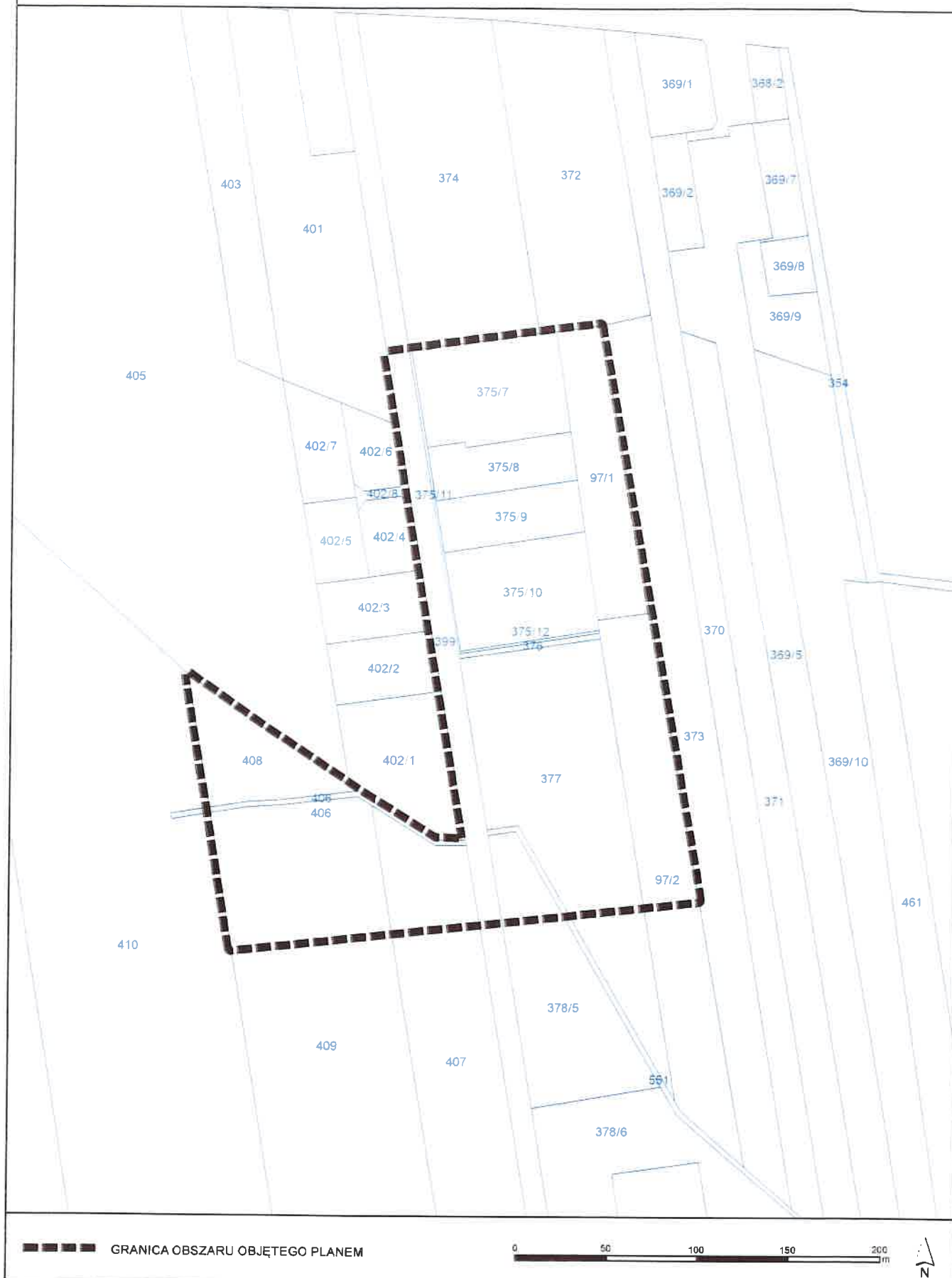

ZAŁĄCZNIK NR 34
DO UCHWAŁY NR LXV/130/2h
RADY MIASTA I GMINY JADÓW
Z DNIA 20 marca 2023 R.

OBREB STAROWOLA

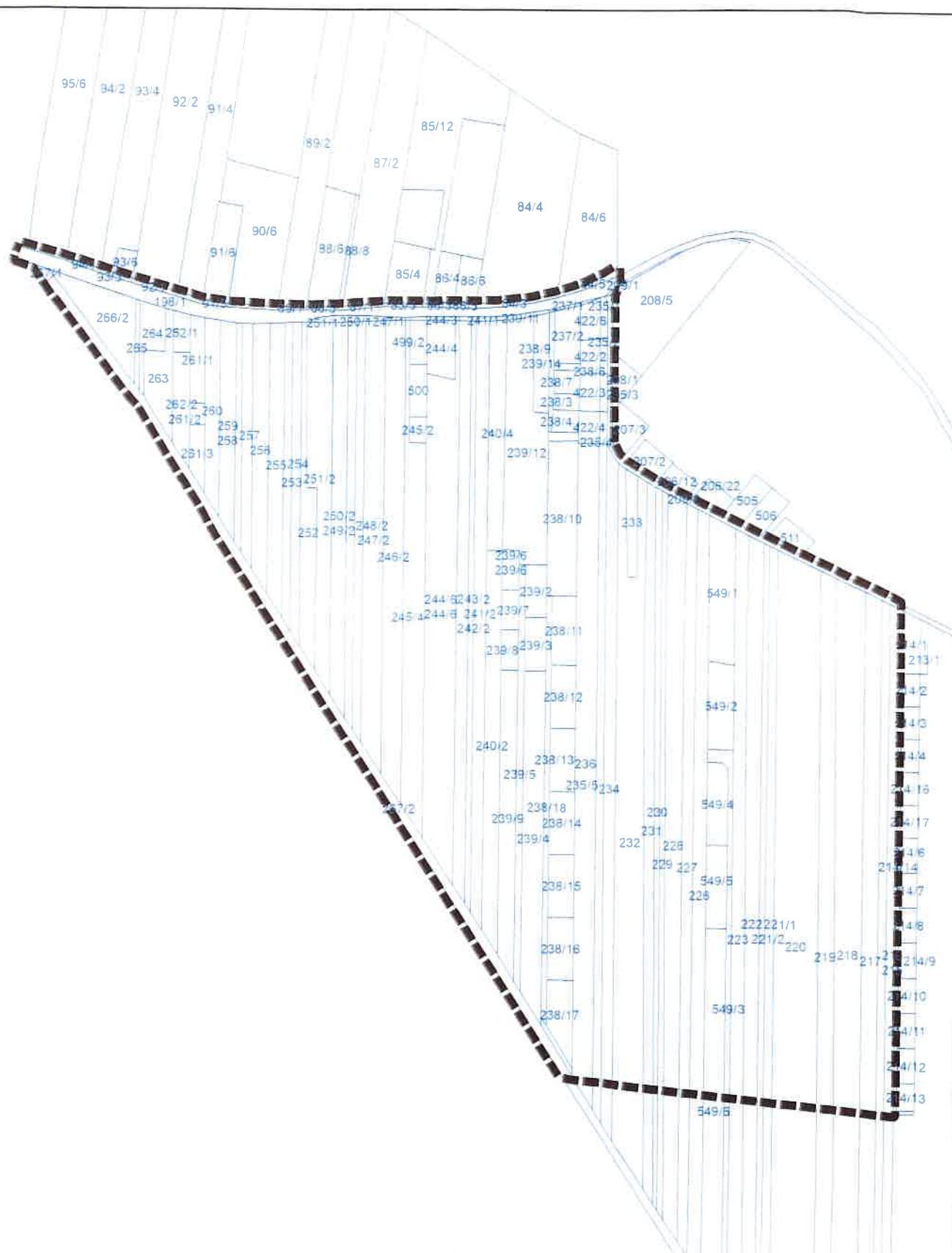

■■■■ GRANICA OBSZARU OBJĘTEGO PLANEM

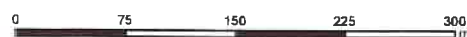

N

PRZEWODNICZĄCA
Rady Miasta i Gminy Jadow

Priller



GRANICA OBSZARU OBJĘTEGO PLANEM

0 50 100 150 200 m



PRZEWODNICZĄCA
Rady Miasta i Gminy Jadów

Beata Maria Sedlik
Beata Maria Sedlik

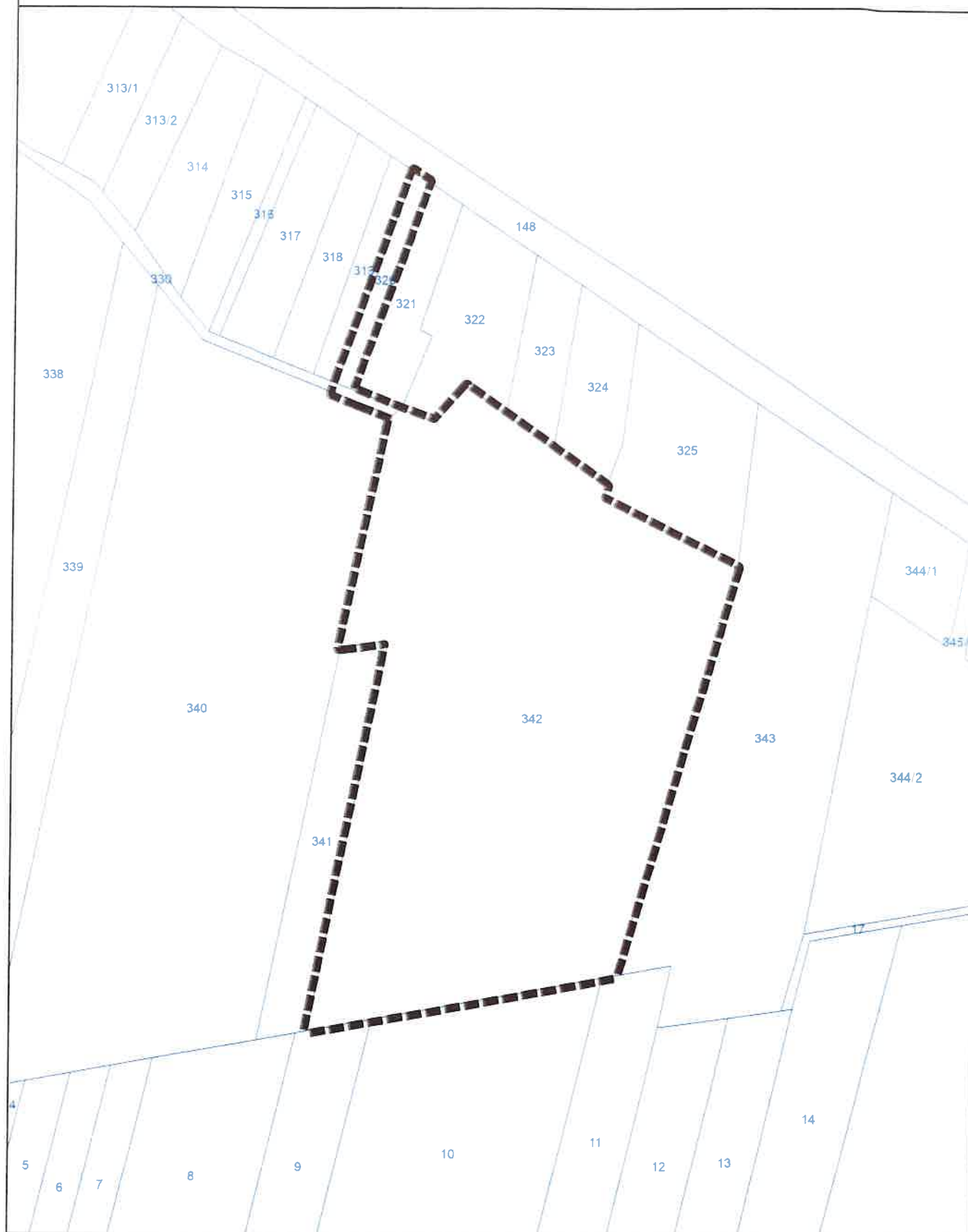

■■■■■ GRANICA OBSZARU OBJĘTEGO PLANEM

0 25 50 75 100
m



PRZEWODNICZĄCA
Rady Miasta i Gminy Jadów

Regina Maria Sadlik
Regina Maria Sadlik